

PLAN ETAJ 1 - BAI MINERALE

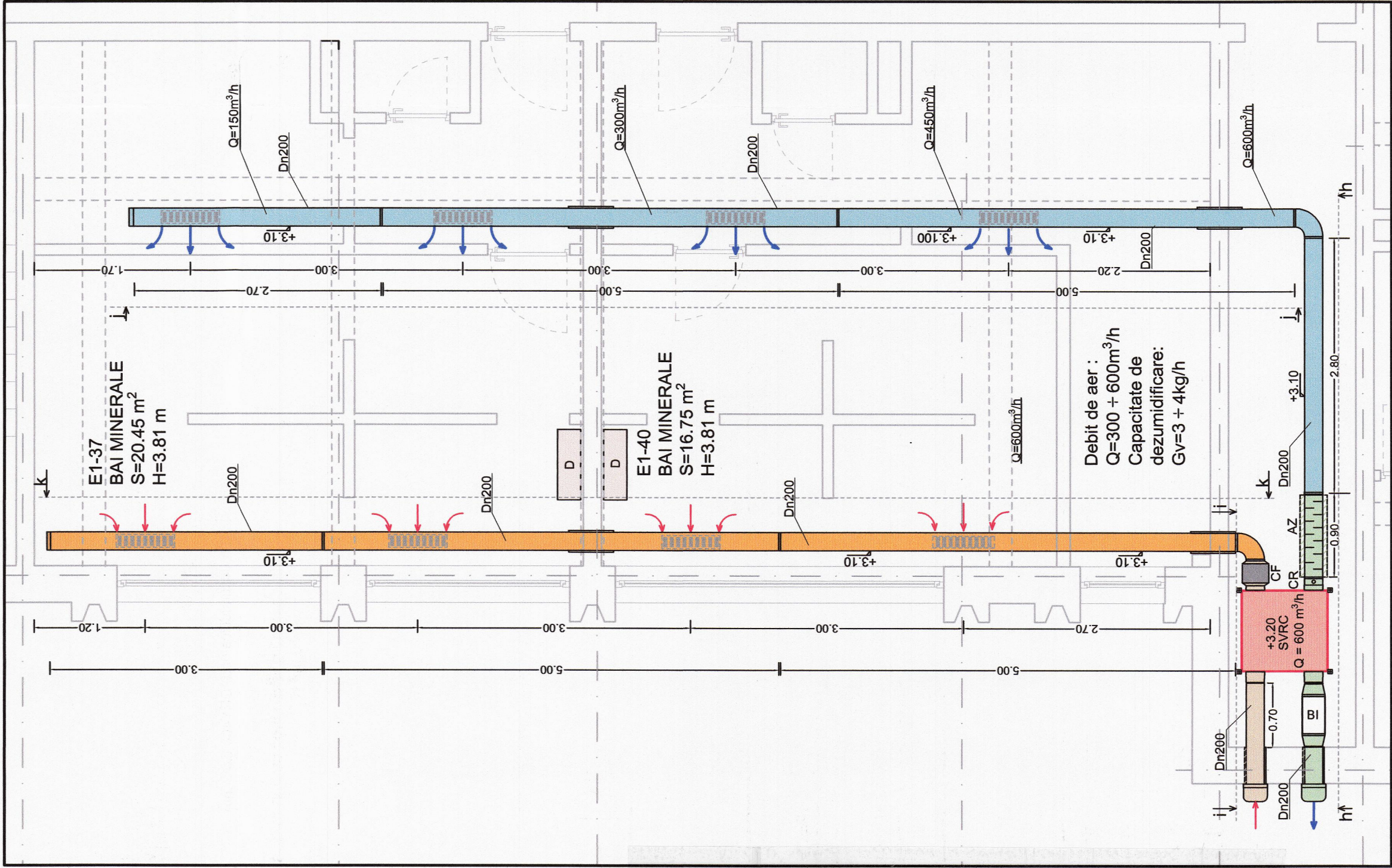

LEGENDA:

- tubulatura introducere aer tip SPIRO
- tubulatura evacuare aer aer tip SPIRO
- atenuator zgomot
- clapeta de reglaj
- tubulatura introducere aer PVC-U pentru ventilatii
- tubulatura evacuare aer aer PVC-U pentru ventilatii
- grila de admisie si evacuare
- dezumidificatoare DRY400 existente

grila de ventilatie din inox cu flansa,plasa anti-inci
cu protectie vant si ploaie

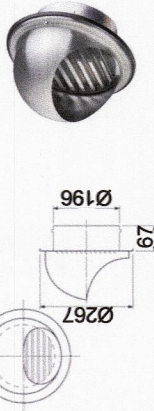

SECTIUNE
i - i

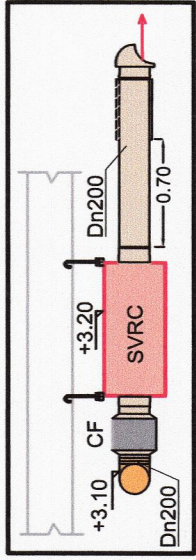

SECTIUNE
h - h

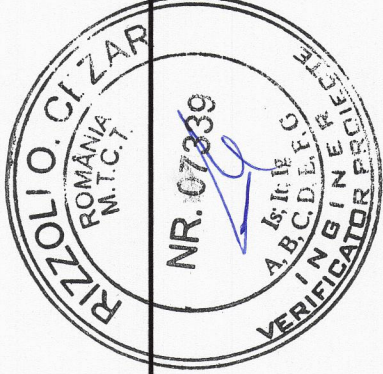
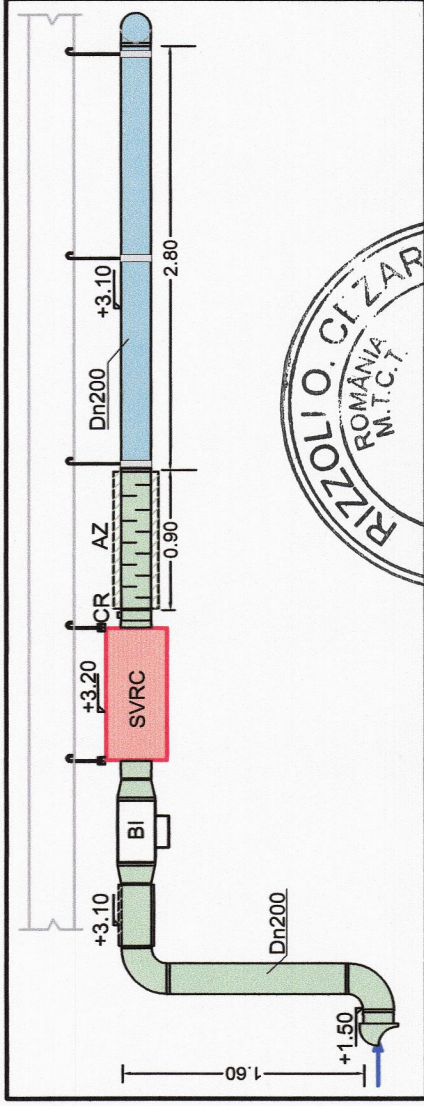

SECTIUNE
j - j

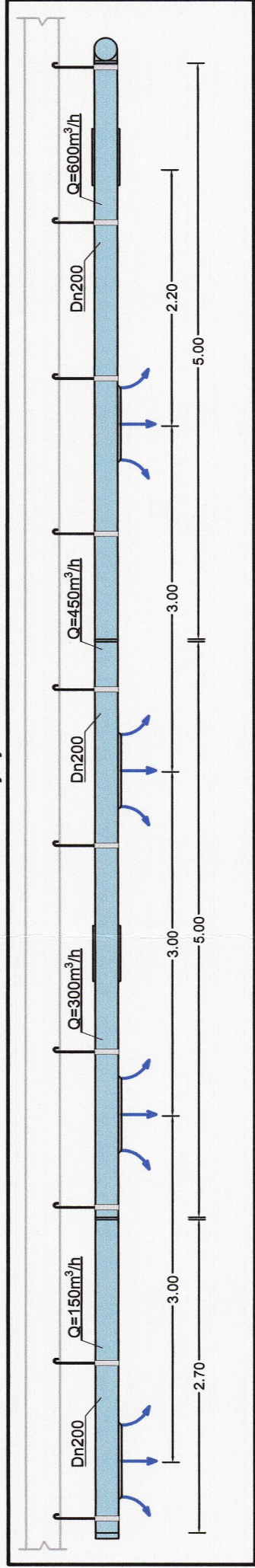

SECTIUNE
k - k

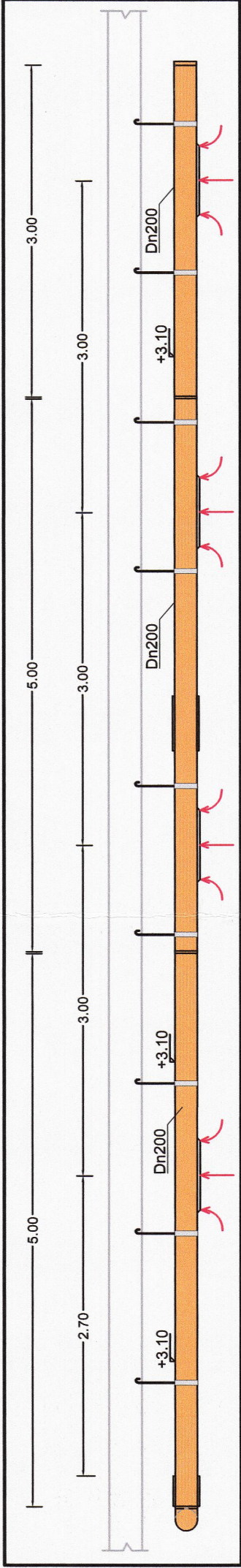

unitate de ventilatie cu recuperarea caldurii
Q = 650 m³/h - pentru BAI APE MINERALE
BAI MINERALE
HIDROTHERAPIA,
CABINET AFUZIUNI,
BAI GALVANICE

cutie filtranta pentru tubulatura
circularea
filtru cu clasa de filtrare G4 +
filtru carbune activ

baterie electrica preincalzire montata pe tubulatura



Proiectant : BOMACA PROIECT S.R.L. PROIECT S.R.L. C.U.I.: 18241044, Nr.Reg.Com. J13/13.02.2005 Punct de lucru: Targoviste str. Pt. Ducei Stan nr.1 - 3 et.2 Mobil: 0730-701000, 0730-703000; E-mail: oficiu@bomaca.ro		Beneficiarul investitiei: Spitalul de Recuperare Bradet Amplasament lucrare: Judetul Arges, Comuna Bradulet, Sat Bradetu, Nr. 73H		Proiect Nr. 478
Specificatie	Nume si prenume	Semnatura	Scara	Titlu proiect:
Sef proiect:	Arh. Mesesan Laura		1:50	Lucrar de reabilitare saloane si grupuri sanitare, sali de tratament, dotari cu echipamente medicale si nemedicale
Proiectat:	Ing. Constantin Cornelia			Titlu plansa:
Procesat:	Ing. Manoliu Andreea			PLAN ETAJ 1 BAI MINERALE
Verificat:	Ing. Barbieru Magda			SECTIUNE h-h; SECTIUNE j-j; SECTIUNE k-k; Plansa nr. IV 04